

Evidence-based policing

Een samenspel van
politiepraktijk en
politiewetenschap

Mieke Struik, Valérie Peeck, Vana Hutter en Stijn Ruiter



Society of evidence-based policing Nederland

De society of EBP-NL levert een bijdrage aan effectief politiewerk door de EBP-werkwijze te bevorderen binnen de gehele Nationale Politie.



Jaarlijks congres – Lunchlezingen – Gastcolleges – Website

Verbinding politiepraktijk en wetenschap



Ministerie van Justitie en Veiligheid

nsCr

Nederlands Studiecentrum
Criminaliteit en Rechtshandhaving

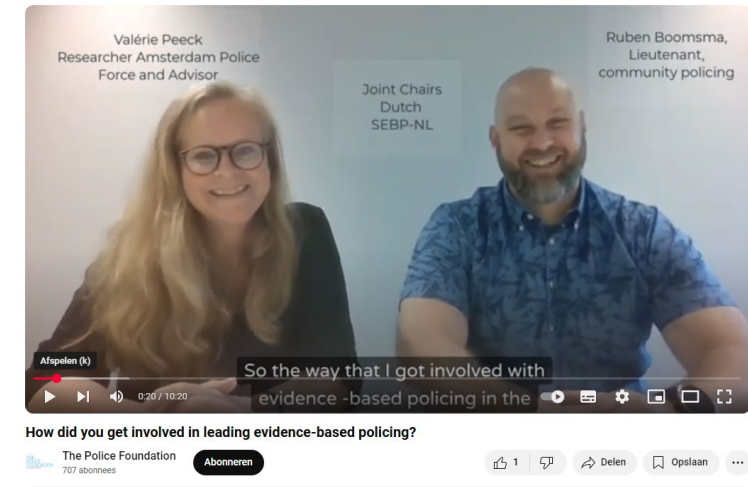

Internationaal verbonden



**GLOBAL EBP
CONFERENCE
2024**

2-4 SEPTEMBER
MELBOURNE, VIC
anzsebpconference.com.au

11-12 SEPTEMBER
CAMBRIDGE, UK
sebp.police.uk/events/conference24

LAUNCH OF THE GLOBAL COLLABORATION ON EVIDENCE BASED POLICING



CHIEF CONSTABLE
ALEX MURRAY OBE



SUPERINTENDENT
DAVID COWAN



R. MARK EVANS
OBE, BA (Hons), MBA



CHIEF
JASON POTTS



CHIEF
RICH JOHNSTON



LIEUTENANT
RUBEN BOOMSMA







EBP is sterk in ontwikkeling, ontdek het zelf

Kennis

- www.reducingcrime.com (Ratcliffe)

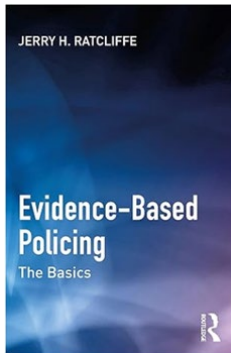

- Cambridge Centre for Evidence based policing
- Online cursus EBP bij Open University VK (gratis, te vinden via de SEPB-NL website)

Toepassing

- Nederlands Studiecentrum voor Criminaliteit en Rechtshandhaving – politieonderzoek
- University College of London - Evidence Based Practice Unit
- New Zealand police – Evidence based policing centre
- College of policing – What works centre for crime reduction



Evidence-based policing

Effectief politiewerk door onderbouwde interventies en besluitvorming op basis van de best beschikbare kennis

Bewijs

Bij voorkeur hard en wetenschappelijk. Maar: gebruik van het best beschikbare bewijsmateriaal impliceert dat imperfect bewijsmateriaal, als het verstandig wordt gebruikt, beter is dan helemaal geen bewijsmateriaal.

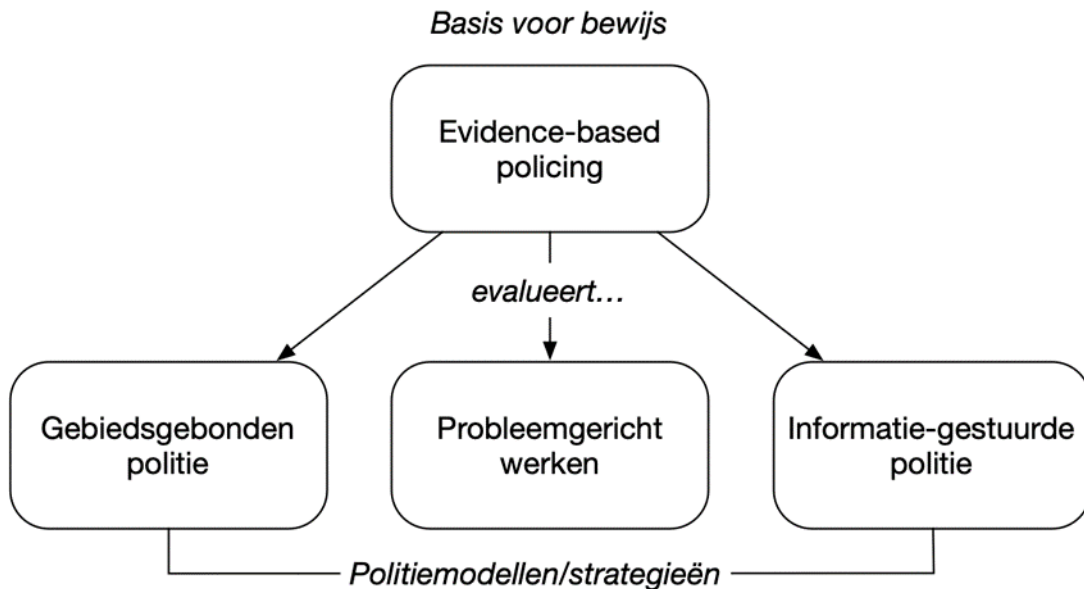

Professioneel oordeel

Wetenschappelijk bewijs en professionele ervaring zijn geen tegenstrijdige standpunten. Gecombineerd leiden zij tot succesvol politiewerk.

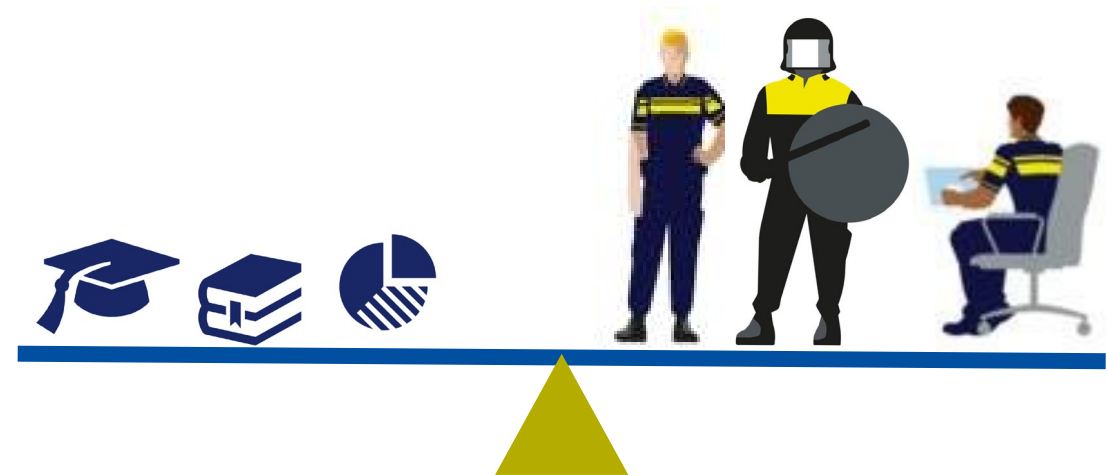

Evidence-based policing

Effectief politiewerk door onderbouwde interventies en besluitvorming op basis van de best beschikbare kennis



Wat zou je allemaal moeten willen weten?

- E *Effect*
- M *Mechanismen/Mediators*
- M *Moderators/Contexts*
- I *Implementatie?*
- E *Economische kosten en baten*



EVIDENCE-BASED POLICING - Samenspel van politiepraktijk en politiewetenschap

1

IDENTIFICATIE VAN HET PROBLEEM

Wat is de grootte van het probleem?
Wat is al bekend in de praktijk en de wetenschap?
Welke extra informatie is nodig?

Wat gebeurt er nu al bij de politie?



Wat is elders al geprobeerd in de wetenschap?

2

BESLUIT OVER EEN INTERVENTIE

Welke praktische implicaties zijn er? (haalbaarheid)

en

Kunnen/willen we een extra stap zetten om het te onderzoeken?



Hoe kan het gedegen geëvalueerd worden?

Denk aan valide en betrouwbare metingen, voor- en nametingen en een controlegroep

4

EVALUATIE

ANALYSE DOOR DE ONDERZOEKER

Belang van onafhankelijkheid



INTERPRETATIE SAMEN:

Wat betekent het?

3

IMPLEMENTATIE

Operationele verantwoordelijkheid voor de uitvoering van de interventie



Goede documentatie